



# Schienenbefestigungssystem für Betonschwellen

System W 25 N

# System W 25 N mit Spannklemme Skl 25 N

Flachbauendes Schienenbefestigungssystem zur Umrüstung vorhandener und neuer Betonschwellen.

## EIGENSCHAFTEN

- Spannklemme Skl 25 N mit einer Dauerfestigkeit von 2,0 mm
- Spurregulierung durch Austausch der Führungsplatten in Abhängigkeit der Schiene und Schwelle
- Verwendung elastischer Schienenzwischenlagen
- Einsatz im eingedeckten Gleis (mit Abdeckkappen)
- Kippschutz der Schiene durch die Mittelschleife der Spannklemme

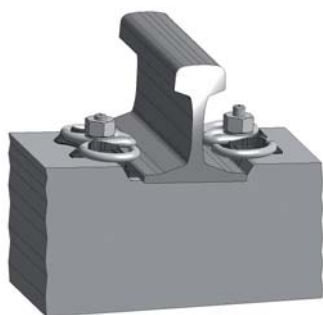
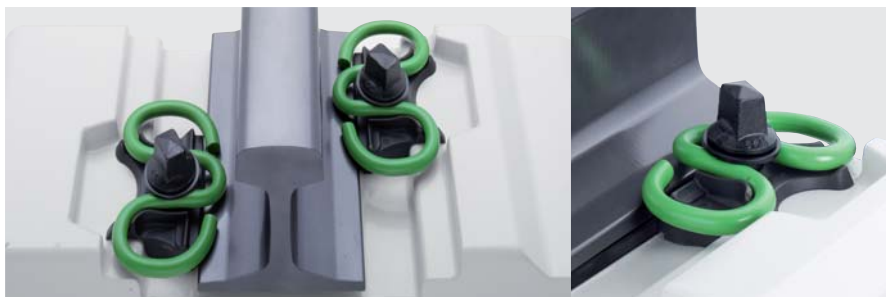

System W 25 N

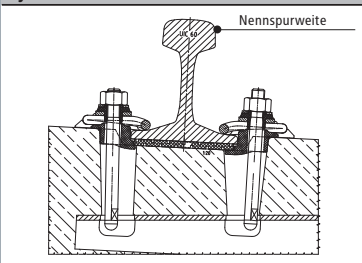

Kraft-Federweg-Diagramm, Spannklemme Skl 25 N

